

PRŮKAZ ENERGETICKÉ NÁROČNOSTI BUDOVY

vydaný podle zákona č. 406/2000 Sb., o hospodaření energií, a vyhlášky č. 78/2013 Sb., o energetické náročnosti budov

Ulice, číslo: **parc. č. 1938/1 k.ú. Kbely [731641]**

PSC, místo: **Praha (Objekt K)**

Typ budovy: **Bytový dům**

Plocha obálky budovy: **4287,37 m²**

Objemový faktor tvaru A/V: **0,28 m²/m³**

Celková energeticky vztažná plocha: **4814,27 m²**

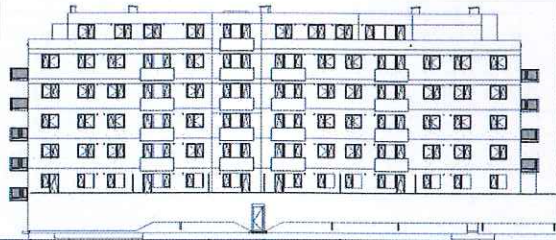

ENERGETICKÁ NÁROČNOST BUDOVY

Celková dodaná energie
(Energie na vstupu do budovy)

Neobnovitelná primární energie
(Vliv provozu budovy na životní prostředí)

Měrné hodnoty kWh/(m²·rok)

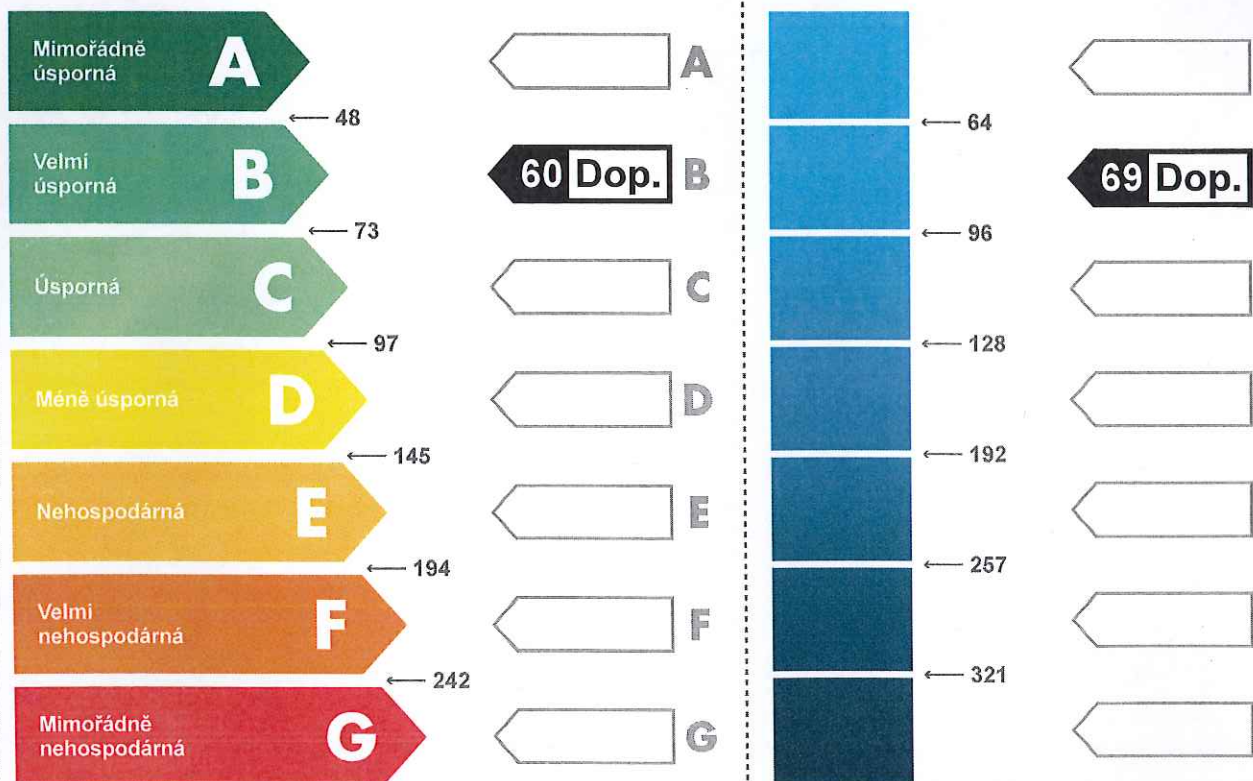

Hodnoty pro celou budovu
MWh/rok

290,2

333,5

DOPORUČENÁ OPATŘENÍ

Opatření pro	Stanovena
Vnější stěny:	<input checked="" type="checkbox"/>
Okna a dveře:	<input type="checkbox"/>
Střechu:	<input checked="" type="checkbox"/>
Podlahu:	<input type="checkbox"/>
Vytápění:	<input type="checkbox"/>
Chlazení / klimatizaci:	<input type="checkbox"/>
Větrání:	<input type="checkbox"/>
Přípravu teplé vody:	<input type="checkbox"/>
Osvětlení:	<input type="checkbox"/>
Jiné:	<input type="checkbox"/>

Popis opatření je v protokolu průkazu a vyhodnocení jejich dopadu na energetickou náročnost je znázorněno šipkou

Doporučení

PODÍL ENERGOONOSITELŮ NA DODANÉ ENERGII

Hodnoty pro celou budovu
MWh/rok

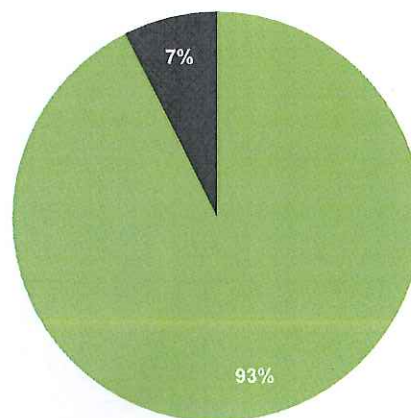

■ CZT do 50% OZE - 268,6
■ Elektrina ze sítě - 21,6

UKAZATELE ENERGETICKÉ NÁROČNOSTI BUDOVY

	Obálka budovy	Vytápění	Chlazení	Větrání	Úprava vlhkosti	Teplá voda	Osvětlení
	U_{em} W/(m ² ·K)	Dílčí dodané energie					
		Měrné hodnoty kWh/(m ² ·rok)					
Mimořádně úsporná				1			
A							
B	Dop.	36 Dop.					
C	0,34					20	3
D							
E							
F							
G							
Mimořádně nevhodná							
Hodnoty pro celou budovu MWh/rok		173,5		5,2		95,0	16,4

Zpracovatel: Ing. arch. Petr Kvasnička

Osvědčení č.: MPO č. 1382

Kontakt: Petr.Kvasnicka@ArchEnergy.cz

Vyhotoveno dne: 23.10.2017

721059178

Podpis: