

# PRŮKAZ ENERGETICKÉ NÁROČNOSTI BUDOVY

vydaný podle zákona č. 406/2000 Sb., o hospodaření energií, a vyhlášky č. 78/2013 Sb., o energetické náročnosti budov  
evid. č.: 100634.0

**Ulice, číslo:** Zátíší nad Rokytkou - Čtvrť Emila Kolbena obj.E

**PSČ, místo:** 190 00 Praha - Vysočany

**Typ budovy:** Bytový dům

**Plocha obálky budovy:** 3307,4 m<sup>2</sup>

**Objemový faktor tvaru A/V:** 0,32 m<sup>2</sup>/m<sup>3</sup>

**Energeticky vztažná plocha:** 3304,6 m<sup>2</sup>

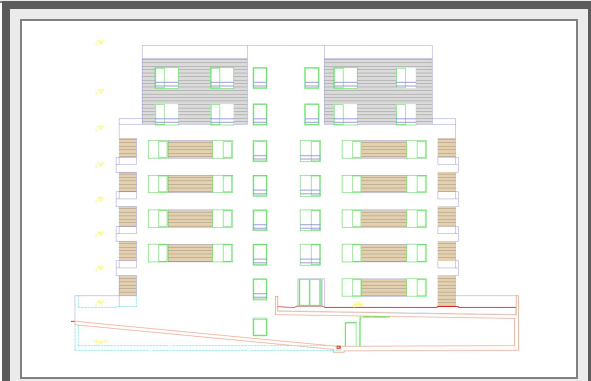

## ENERGETICKÁ NÁROČNOST BUDOVY

**Celková dodaná energie**  
(Energie na vstupu do budovy)

**Neobnovitelná primární energie**  
(Vliv provozu budovy na životní prostředí)

Měrné hodnoty kWh/(m<sup>2</sup>·rok)

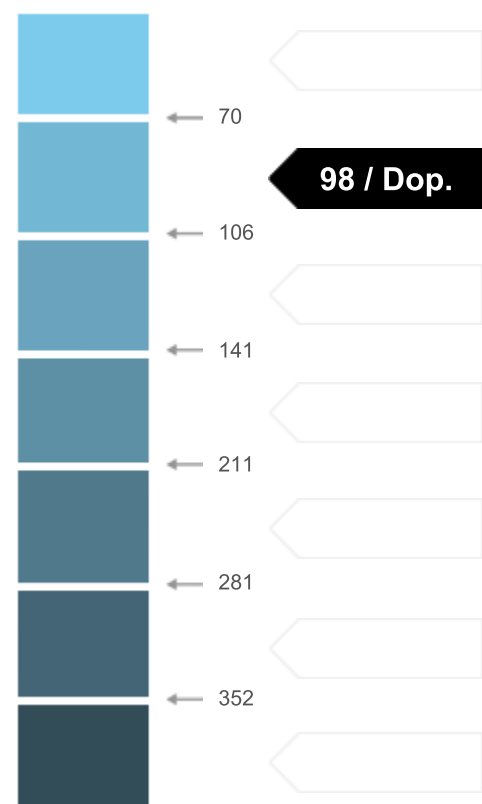
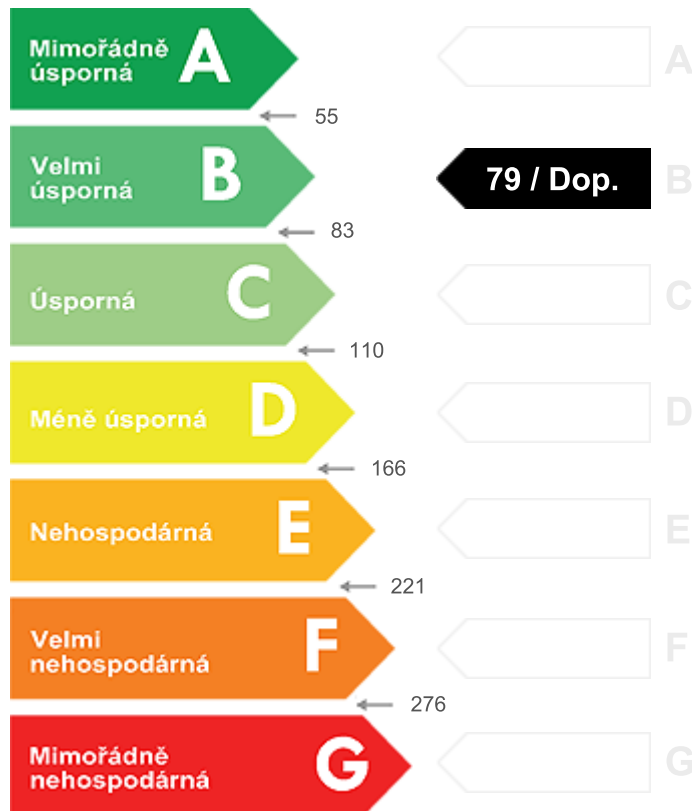

**Hodnoty pro celou budovu**  
MWh/rok

**259,557**

**324,365**

## DOPORUČENÁ OPATŘENÍ

Opatření pro	Stanovena
Vnější stěny:	<input type="checkbox"/>
Okna a dveře:	<input type="checkbox"/>
Střechu:	<input type="checkbox"/>
Podlahu:	<input type="checkbox"/>
Vytápění:	<input type="checkbox"/>
Chlazení/klimatizaci:	<input type="checkbox"/>
Větrání:	<input checked="" type="checkbox"/>
Přípravu teplé vody:	<input type="checkbox"/>
Osvětlení:	<input type="checkbox"/>
Jiné:	<input type="checkbox"/>

Popis opatření je v protokolu průkazu a vyhodnocení jejich dopadu na enegetickou náročnost je znázorněno šipkou

Doporučení

## PODÍL ENERGOŠETELŮ NA DODANÉ ENERGI

Hodnoty pro celou budovu  
MWh/rok



Elektrina ze sítě: 32,4  
Dálkové teplo: 227,2

## UKAZATELE ENERGETICKÉ NÁROČNOSTI BUDOVY

	Obálka budovy	Vytápění	Chlazení	Větrání	Úprava vlhkosti	Teplá voda	Osvětlení
	$U_{em}$ W/(m <sup>2</sup> ·K)	Dílní dodané energie			Měrné hodnoty	kWh/(m <sup>2</sup> ·rok)	
Mimořádně úsporná	A	Dop.		Dop.			
	B	30					
	C			2		40 / Dop.	7 / Dop.
	D						
	E						
	F						
Mimořádně neúsporná	G						
<b>Hodnoty pro celou budovu</b> MWh/rok		<b>98,97</b>		<b>5,83</b>		<b>131,31</b>	<b>23,45</b>

Zpracovatel: Ing. Martin Hovorka  
Kontakt: hovorka@pde.co.cz

Osvědčení č.: 0894  
Vyhotoveno dne: 8.10.2017  
Podpis:

# PRŮKAZ ENERGETICKÉ NÁROČNOSTI BUDOVY

vydaný podle zákona č. 406/2000 Sb., o hospodaření energií, a vyhlášky č. 78/2013 Sb., o energetické náročnosti budov  
evid. č.: 100638.0

**Ulice, číslo:** Zátíší nad Rokytkou - Čtvrť Emila Kolbena obj.F

**PSČ, místo:** 190 00 Praha - Vysočany

**Typ budovy:** Bytový dům

**Plocha obálky budovy:** 3256,2 m<sup>2</sup>

**Objemový faktor tvaru A/V:** 0,31 m<sup>2</sup>/m<sup>3</sup>

**Energeticky vztažná plocha:** 3325,8 m<sup>2</sup>

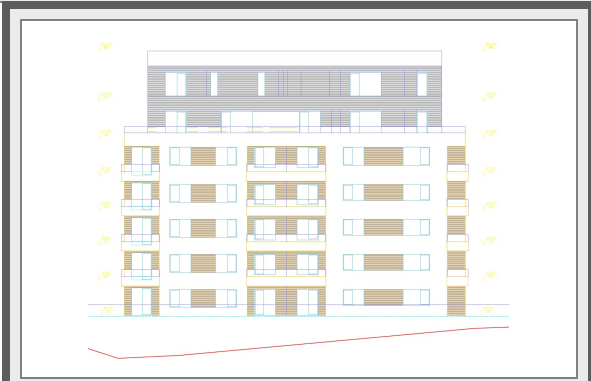

## ENERGETICKÁ NÁROČNOST BUDOVY

**Celková dodaná energie**  
(Energie na vstupu do budovy)

**Neobnovitelná primární energie**  
(Vliv provozu budovy na životní prostředí)

Měrné hodnoty kWh/(m<sup>2</sup>·rok)

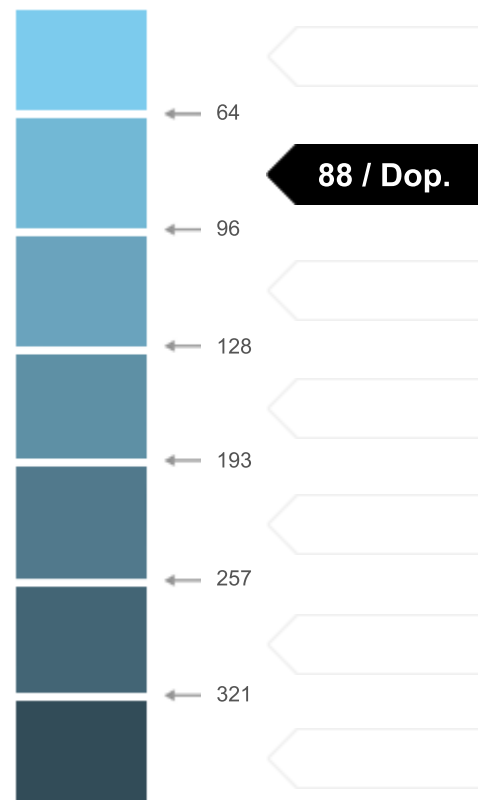
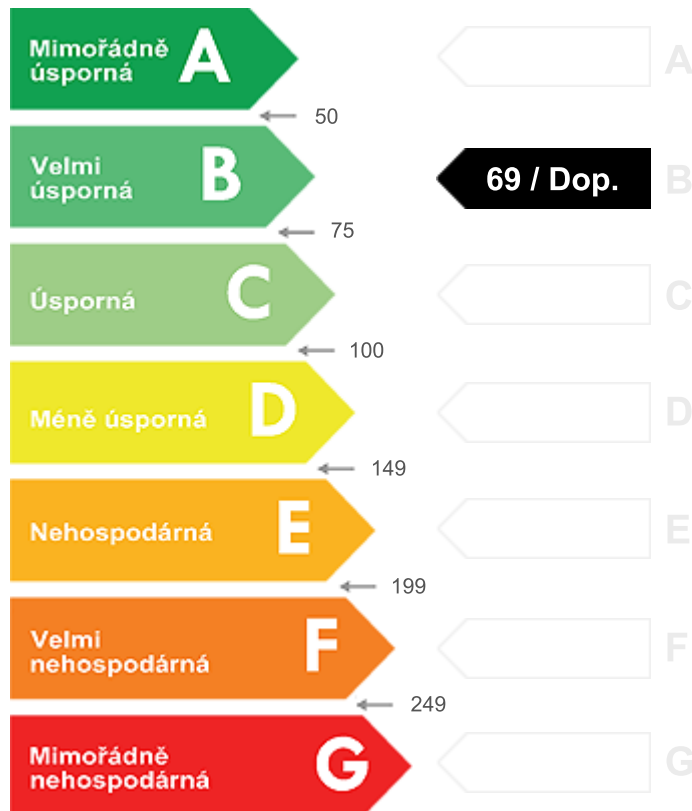

**Hodnoty pro celou budovu**  
MWh/rok

**228,074**

**291,634**

## DOPORUČENÁ OPATŘENÍ

Opatření pro	Stanovena
Vnější stěny:	<input type="checkbox"/>
Okna a dveře:	<input type="checkbox"/>
Střechu:	<input type="checkbox"/>
Podlahu:	<input type="checkbox"/>
Vytápění:	<input type="checkbox"/>
Chlazení/klimatizaci:	<input type="checkbox"/>
Větrání:	<input checked="" type="checkbox"/>
Přípravu teplé vody:	<input type="checkbox"/>
Osvětlení:	<input type="checkbox"/>
Jiné:	<input type="checkbox"/>

Popis opatření je v protokolu průkazu a vyhodnocení jejich dopadu na enegetickou náročnost je znázorněno šipkou

Doporučení

## PODÍL ENERGOŠETELŮ NA DODANÉ ENERGII

Hodnoty pro celou budovu  
MWh/rok



Elektrina ze sítě: 31,8  
Dálkové teplo: 196,3

## UKAZATELE ENERGETICKÉ NÁROČNOSTI BUDOVY

	Obálka budovy	Vytápění	Chlazení	Větrání	Úprava vlhkosti	Teplá voda	Osvětlení
	$U_{em}$ W/(m <sup>2</sup> ·K)	Dílní dodané energie			Měrné hodnoty	kWh/(m <sup>2</sup> ·rok)	
Mimořádně úsporná	<b>A</b>	Dop.		Dop.			
	<b>B</b> 0,35 / Dop.	<b>31</b>					
	<b>C</b>			<b>2</b>		<b>29 / Dop.</b>	<b>7 / Dop.</b>
	<b>D</b>						
	<b>E</b>						
	<b>F</b>						
Mimořádně neúsporná	<b>G</b>						
<b>Hodnoty pro celou budovu</b> MWh/rok		<b>102,28</b>		<b>6,10</b>		<b>96,87</b>	<b>22,83</b>

Zpracovatel: Ing. Martin Hovorka  
Kontakt: hovorka@pde.co.cz

Osvědčení č.: 0894  
Vyhotoveno dne: 8.10.2017  
Podpis:

# PRŮKAZ ENERGETICKÉ NÁROČNOSTI BUDOVY

vydaný podle zákona č. 406/2000 Sb., o hospodaření energií, a vyhlášky č. 78/2013 Sb., o energetické náročnosti budov  
evid. č.: 100642.0

**Ulice, číslo:** Zátíší nad Rokytkou - Čtvrť Emila Kolbena obj.G

**PSČ, místo:** 190 00 Praha - Vysočany

**Typ budovy:** Bytový dům

**Plocha obálky budovy:** 3217,5 m<sup>2</sup>

**Objemový faktor tvaru A/V:** 0,31 m<sup>2</sup>/m<sup>3</sup>

**Energeticky vztažná plocha:** 3253,2 m<sup>2</sup>

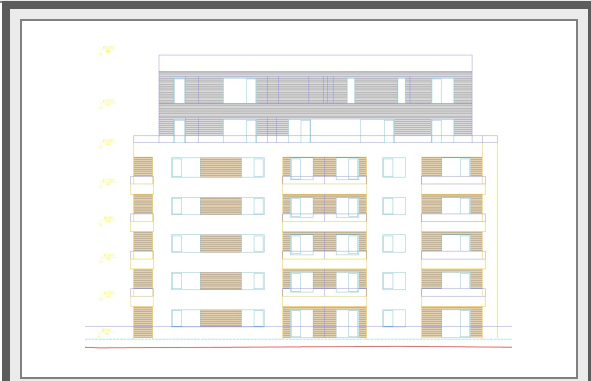

## ENERGETICKÁ NÁROČNOST BUDOVY

**Celková dodaná energie**  
(Energie na vstupu do budovy)

**Neobnovitelná primární energie**  
(Vliv provozu budovy na životní prostředí)

Měrné hodnoty kWh/(m<sup>2</sup>·rok)

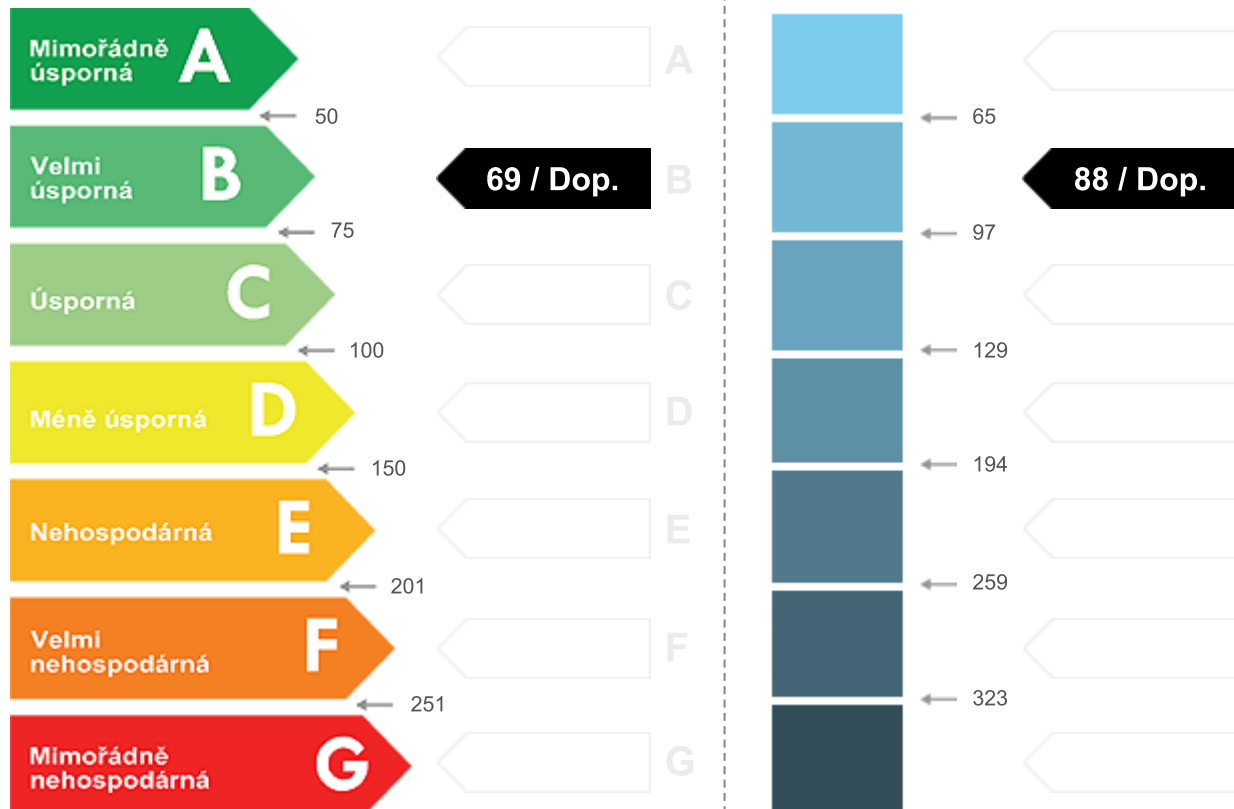

**Hodnoty pro celou budovu**  
MWh/rok

**224,547**

**287,116**

## DOPORUČENÁ OPATŘENÍ

Opatření pro	Stanovena
Vnější stěny:	<input type="checkbox"/>
Okna a dveře:	<input type="checkbox"/>
Střechu:	<input type="checkbox"/>
Podlahu:	<input type="checkbox"/>
Vytápění:	<input type="checkbox"/>
Chlazení/klimatizaci:	<input type="checkbox"/>
Větrání:	<input checked="" type="checkbox"/>
Přípravu teplé vody:	<input type="checkbox"/>
Osvětlení:	<input type="checkbox"/>
Jiné:	<input type="checkbox"/>

Popis opatření je v protokolu průkazu a vyhodnocení jejich dopadu na enegetickou náročnost je znázorněno šipkou

Doporučení

## PODÍL ENERGOONOSITELŮ NA DODANÉ ENERGII

Hodnoty pro celou budovu  
MWh/rok



Elektrina ze sítě: 31,3  
Dálkové teplo: 193,3

## UKAZATELE ENERGETICKÉ NÁROČNOSTI BUDOVY

	Obálka budovy	Vytápění	Chlazení	Větrání	Úprava vlhkosti	Teplá voda	Osvětlení
	$U_{em}$ W/(m <sup>2</sup> ·K)	Dílní dodané energie				Měrné hodnoty kWh/(m <sup>2</sup> ·rok)	
Mimořádně úsporná							
<b>A</b>		Dop.		Dop.			
<b>B</b>	0,35 / Dop.	31					
<b>C</b>				2		29 / Dop.	7 / Dop.
<b>D</b>							
<b>E</b>							
<b>F</b>							
<b>G</b>							
Mimořádně nevhospodárná							
<b>Hodnoty pro celou budovu</b> MWh/rok		100,79		5,92		95,32	22,51

Zpracovatel: Ing. Martin Hovorka  
Kontakt: hovorka@pde.co.cz

Osvědčení č.: 0894  
Vyhotoveno dne: 6.10.2017  
Podpis: